Tradotto dal Spagnolo al Italiano - www.onlinedoctranslator.com

ROTANTE

Leggere attentamente il manuale di istruzioni e seguire le istruzioni prima dell'uso.

Prefazione

Gentile utente:

Vi invitiamo a scegliere il prodotto più recente della nostra azienda, la macchina di rulli a sfere interni, che utilizzano un'innovativa tecnologia di microvibrazione compressione. Questa tecnologia è ottenuta attraverso una maniglia cilindrica intelligente che Ruota di 360°. Per la rotazione si utilizza un rullo con 50 sfere in silicone sul manico più grande. Cura del corpo; un altro rullo con 60 palline di silicone su un manico più piccolo Viene utilizzato per la cura del viso e del collo. Le sfere di silicone vengono inserite in forma a nido d'ape con densità e diametro specifici. La direzione di rotazione e la pressione assicura che la microcompressione venga trasmessa al tessuto. L'impugnatura unica Produce una compressione meccanica e microvibrazioni sulla pelle, che non possono essere replicate. con le mani o con altre tecniche. La "terapia microvibrazionale compressiva" sostituisce... il metodo tradizionale di "aspirazione massaggio di trazione", utilizzando la microcompressione invece della suzione e la microvibrazione invece di trazione. Applicato al corpo, aiuta a migliorare il drenaggio linfatico e circolazione e miglioramento della circolazione profonda. Disintossicazione. sollievo muscolare rigidità e Dolore, scomporre i depositi di grasso sottocutaneo, Elimina la cellulite, riduce la cellulite e modella la tua figura. Già dopo pochi utilizzi. Con questi trattamenti il tuo corpo ridurrà immediatamente il suo volume di 1 o 2 taglie! Applicato Sul viso, aiuta a migliorare la formazione dei vasi sanguigni, favorendo così produzione di collagene ed elastina, aumentando l'apporto di ossigeno, nutrendo e Illumina i tessuti dall'interno. Rilassa e regola i muscoli e aiuta per ridurre le linee di espressione.

Migliora l'aspetto, riduce il gonfiore, combatte il rilassamento cutaneo e ringiovanisce la pelle.

affrontare in modo significativo. La terapia microvibrazionale compressiva è appositamente progettato per il ringiovanimento cutaneo non invasivo, il Rimodellamento corporeo e fisioterapia. È l'ultima generazione in fatto di cura Rimodellamento del corpo per viso, collo, spalle, braccia, petto, schiena, vita, addome, glutei, gambe e piedi, tra gli altri. Terapia microvibrazionale di La compressione è un trattamento che può riattivare la circolazione sanguigna e un metodo che può trattare patologie complesse come la stasi linfatica, linfedema e cellulite, migliorando così la nutrizione e l'ossigenazione della pelle Cellulare. La terapia microvibrazionale compressiva è un'innovativa combinazione di bellezza e salute.

Introduzione dei principi

Il dispositivo a rulli interni è un trattamento non invasivo di Microvibrazione tramite compressione meccanica. Il principio è che la sfera in silicone Ruota di 360° lungo il rullo per generare microvibrazioni di compressione. Ruotando e applicando pressione sulla pelle si produce un effetto di "compressione". pulsante", con un movimento alternato, continuo di impastamento e spinta trazione. Il tessuto subisce pressione e sollevamento, senza comprimere o danneggiare il pelle. La pressione esercitata sul tessuto allunga le cellule e le stimola. attività cellulare naturale e profonda, flusso sanguigno e ossigenazione. I depositi di grasso vengono pressurizzati e allentati per la decomposizione, riduce ed elimina la cellulite. Inoltre, esercita pressione sui gruppi muscolari. muscoli profondi per ammorbidirli e allungarli completamente, riducendo riducendo così la rigidità e il dolore muscolare e accelerando il metabolismo.

Elimina la stagnazione e l'accumulo di liquidi, condiziona i tessuti e Rassoda la pelle, rimodellando il corpo. Stimola anche i fibroblasti. Aumenta la produzione di collagene ed elastina, aumenta il flusso sanguigno e L'ossigeno aumenta. Di conseguenza, le rughe vengono levigate e il Riduce il gonfiore e le borse sotto gli occhi e la pelle risulta ringiovanita e rassodata. Questa tecnologia è clinicamente provata per tonificare i muscoli e scolpire il corpo e il viso per ringiovanire, oltre ad aiutare a ridisegnare e rassodare il seno.

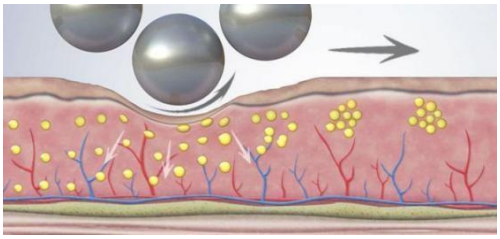

Rimodellamento dell'azione

Rimodella i contorni e leviga le rughe.

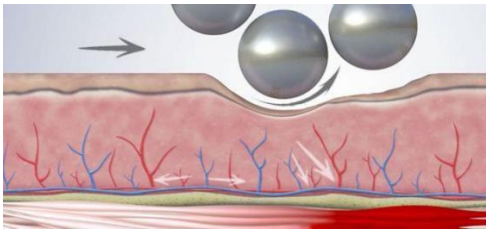

Azione muscolare

Tonifica i muscoli e rassoda i tessuti.

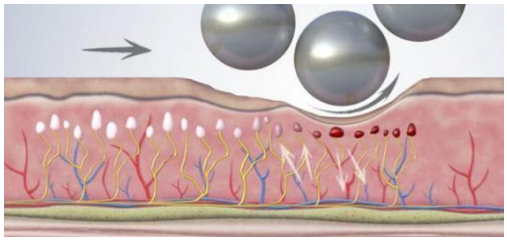

Sedazione

Migliora l'ossigenazione ed elimina il dolore.

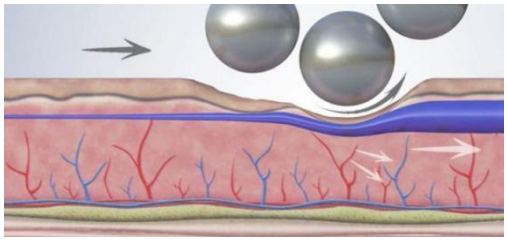

Azione di drenaggio

Elimina le tossine e favorisce il drenaggio linfatico.

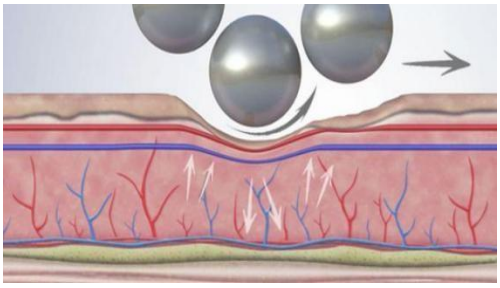

Effetto vascolare

Migliora la circolazione sanguigna e nutre i tessuti.

Caratteristiche:

1. C'è una maniglia grande e una maniglia piccola.

2. Le sfere del manubrio sono sostituibili. Tutte

Le maniglie includono un set di sfere metalliche e un altro di

Silicone. (Nota: non sono sostituibili sul mercato.)

3: 10 velocità regolabili e ogni maniglia ha una luce

luce rossa, luce blu e luce verde.

4: Ci sono tre modalità di illuminazione opzionali per ogni colore,

Tutte le ruote della maniglia consentono il movimento

bidirezionale e può memorizzare 5 set di parametri

operazioni.

5: Custodia stampata a iniezione, touchscreen da 5,6"

pollici, flight case e imballaggio di alta qualità.

Parte dell'applicazione

Istruzioni per lo strumento

A. Installazione: allineare la maniglia con l'apposita presa sul retro del dispositivo e posizionarlo sullo scaffale; inserire il cavo di alimentazione nella presa sul retro del dispositivo, accendere il dispositivo e accendere l'interruttore di alimentazione, quindi premere il pulsante di accensione per avviare il dispositivo.

B. Manico piccolo: da utilizzare su viso, collo e spalle.

C.Manico grande: da utilizzare sul corpo.

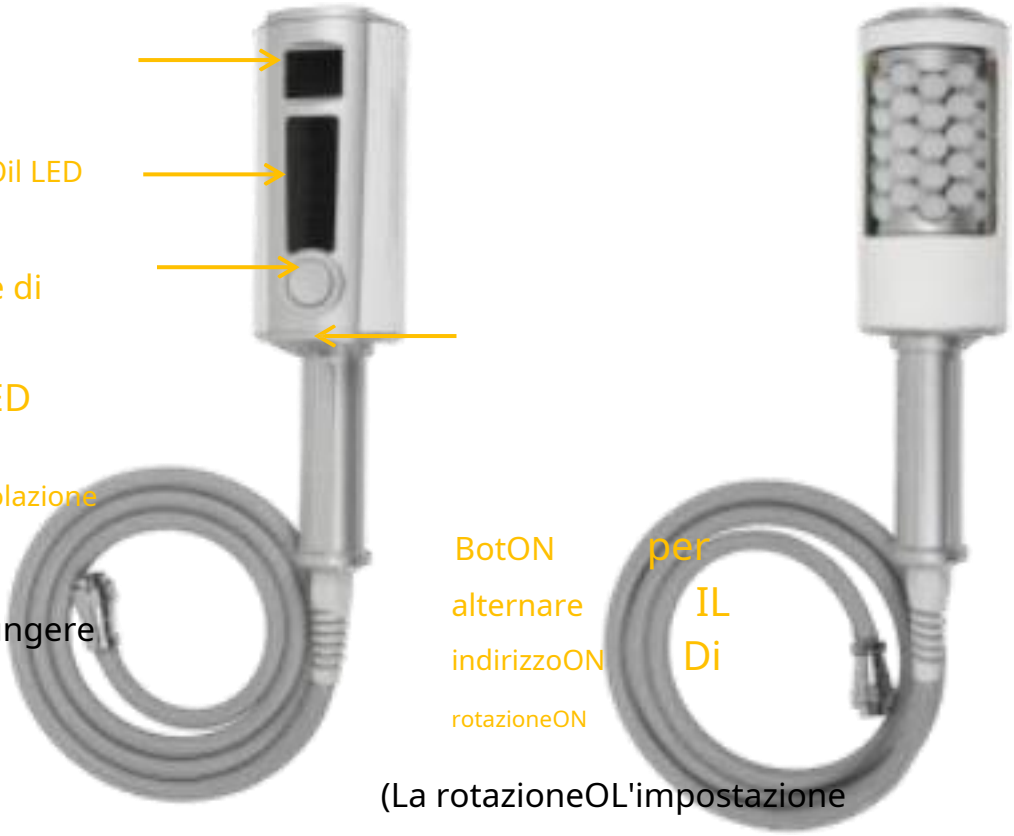

(Clicca per aggiungere una marcia)

(La rotazioneOL'impostazione predefinita è avanti. Premere una volta per passare alla rotazione.Oinvertire e premere di nuovo per passare alla rotazioneOn in avanti).

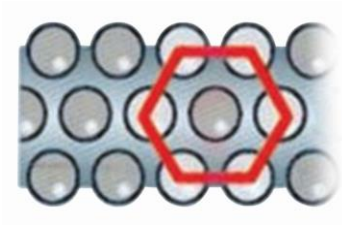

Fornitura di sfere a forma di nido d'ape

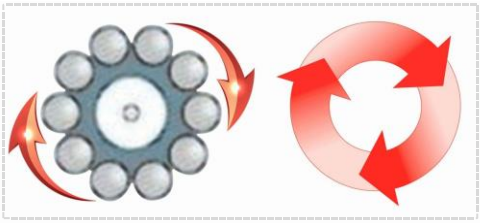

Rotazione in senso orario

(Abbreviazione: rotazione) in senso orario)

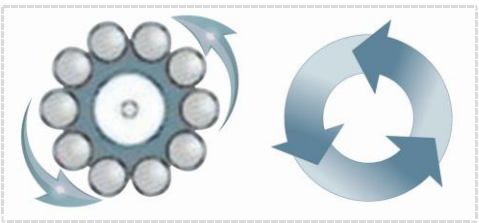

Girare nella direzione in senso antiorario

(Abbreviazione: inverso)

D. La sostituzione e l'installazione del rullo integrato nella maniglia sono illustrate nella figura seguente:

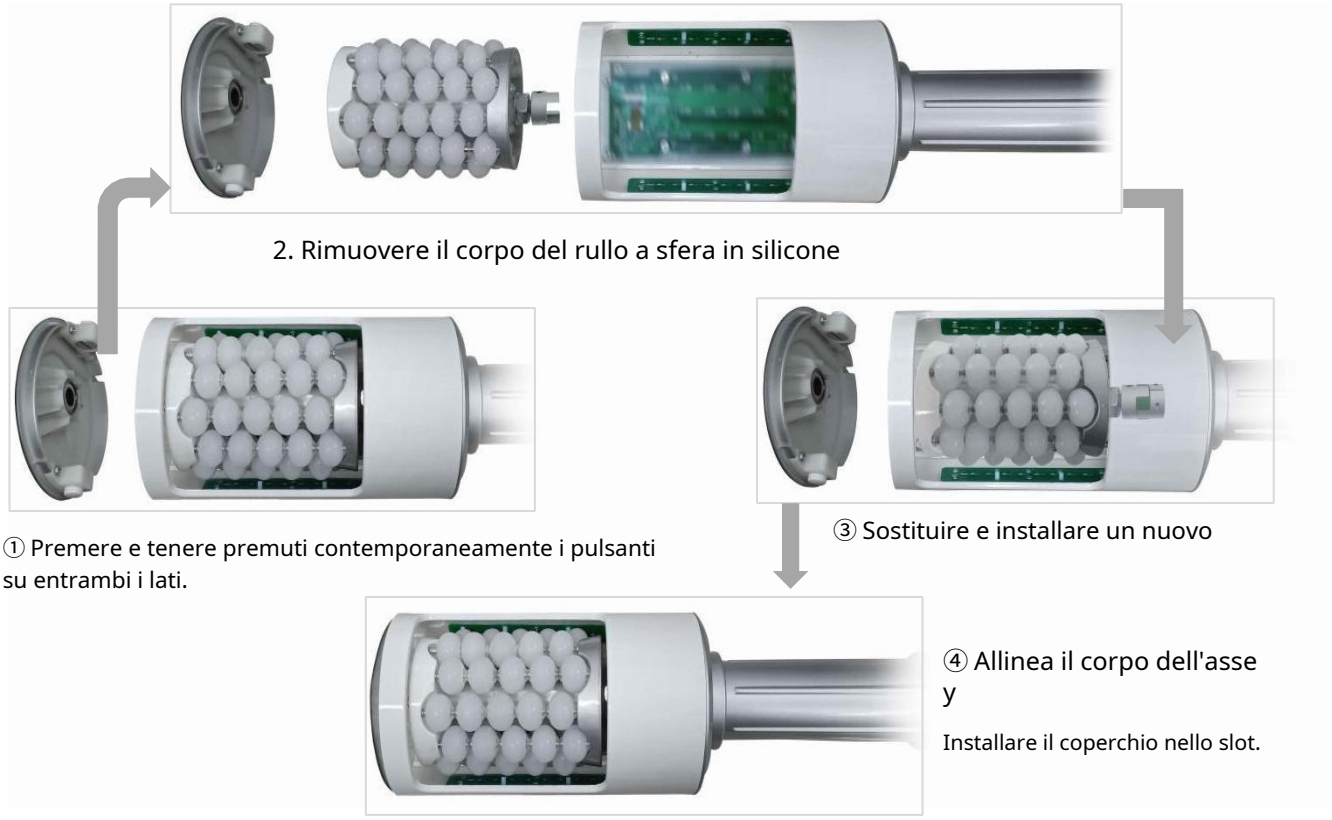

Introduzione all'interfaccia

A. Verificare che il collegamento dello strumento sia corretto. Collegare lo strumento all'alimentazione e accenderlo. Premere il pulsante di accensione e il dispositivo si accenderà immediatamente. Apparirà l'interfaccia di avvio.

IO

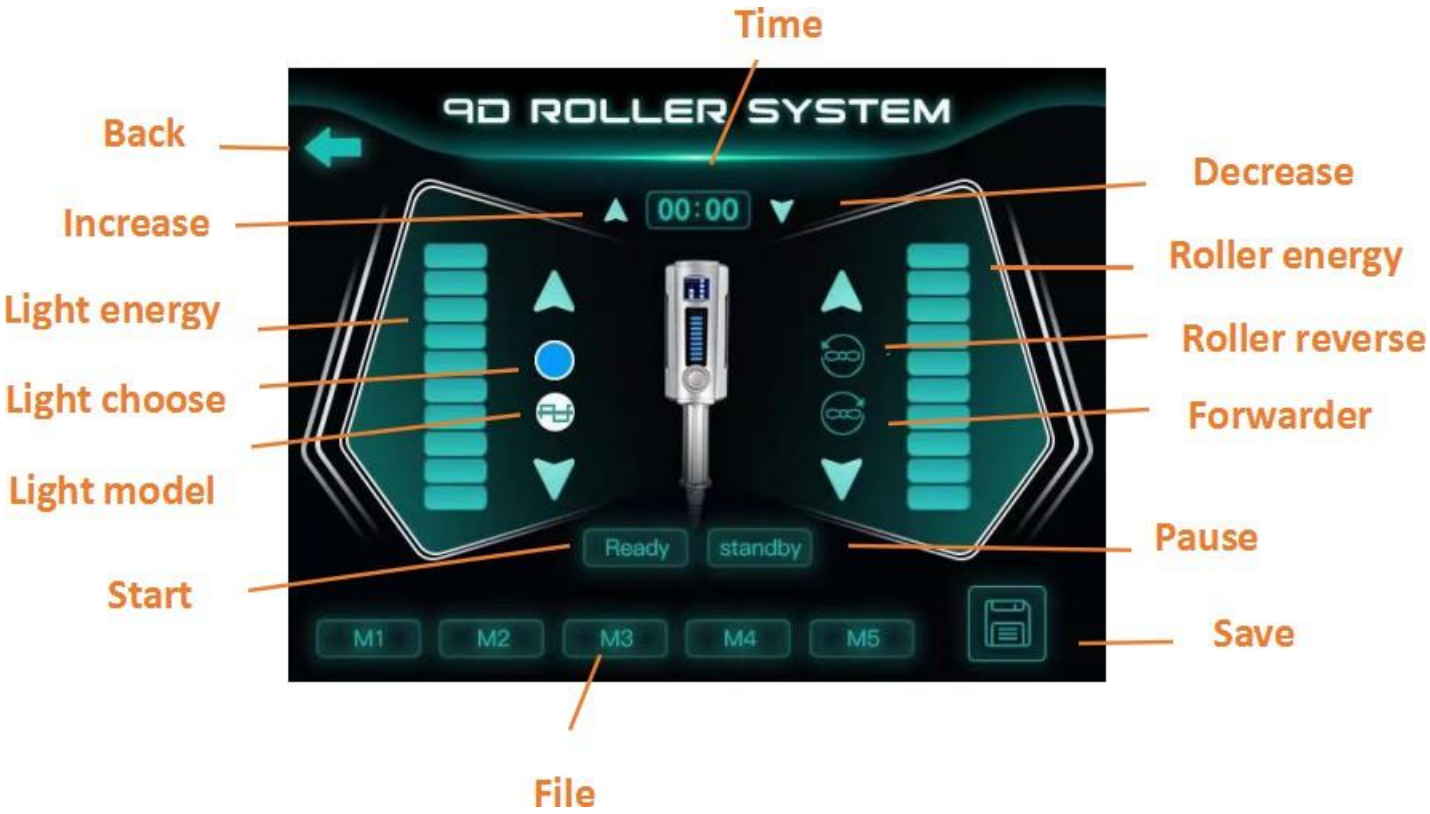

(1) Introduzione dell'interfaccia di lavoro specializzata:

【 】 Manico grande; 【 】Manico piccoloNO;

【 】 DirezioneOn di rotazioneOn: in senso orario;

【 】 DirezioneOn di rotazioneOn: inverso;

【60:00】 Tempo di funzionamento: 60 minuti, marce 1-10, il

L'intervallo tra ogni marcia è di 5 minuti;

【 】 Velocità: 1-10 marce, 】 Aumento, 【 】
regolazione della velocità, fare clic
【
Diminuire;

clic 【Start 】 Pause Avvia; clicca su
【 】 Pausa;

【M1】 — 【M5】 Parametri di archiviazione, 5 possono essere memorizzati

parametri o parametri di chiamata: M1, M2, M3, M4, M5, 【 】 BotOn di

magazzinaggio.

[ ] BotOritorno n.

【ElezioneOn di luce】

【modalità

Cos'è una macchina a rulli a sfere interne?

Il rullo a sfere interno è uno strumento all'avanguardia per il body shaping,

Riconosciuto a livello mondiale. Utilizza l'innovativa microvibrazione a compressione per migliorare

drenaggio linfatico, aumento della circolazione sanguigna, miglioramento della cellulite, riduzione della cellulite, inversione della cellulite

Combatte i segni dell'invecchiamento, condiziona i muscoli e disintossica. Può essere utilizzato su

Viso e corpo. Le zone più richieste per il trattamento sono cosce, glutei e...

parte superiore delle braccia.

La terapia microvibrazionale compressiva è sicura?

La terapia compressiva microvibrazionale è un trattamento non invasivo e sicuro al 100%.

e non ha effetti collaterali.

Quanto dura un singolo trattamento?

È adatto a qualsiasi parte del corpo o del viso, ma a seconda delle dimensioni del

Il tempo di trattamento per la zona varierà da un minimo di circa 45 minuti ad un massimo di

1 ora e 30 minuti.

Sentirai dolore durante il trattamento?

No, è un trattamento molto piacevole. La maggior parte dei clienti afferma di sentirsi

Simile a un massaggio dei tessuti profondi. L'intensità/livello di stress aumenta gradualmente.

ad ogni seduta e può essere regolato in base alla tolleranza desiderata. Non ha effetti collaterali.

effetti collaterali e può tornare alla vita normale subito dopo il trattamento.

Con quale frequenza può essere eseguito il trattamento?

In genere si consiglia di farlo due o tre volte a settimana. Tuttavia, il tempo

Il tempo minimo tra una sessione e l'altra è di 48 ore.

Parametro del prodotto

Nome del prodotto	Macchina a rulli a sfere interne
Schermo tattile	Ampio schermo LCD da 5,6 pollici
Grande velocità della maniglia	450 giri al minuto
Piccola velocità della maniglia	410 giri al minuto
Frequenza di uscita	40-254 Hz
Tensione di ingresso	CA 110 V/220 V
Potenza di uscita	100-1000 W
Fusibile	5A
mango grande	50 palline in silicone (per la cura del corpo)
piccola maniglia	60 palline in silicone (per la cura del viso e del collo)
Temperatura ambiente	5 °C ~ +40 °C